Story
Всяка звезда си има...
Брой 28
9 - 15 Юли 2014

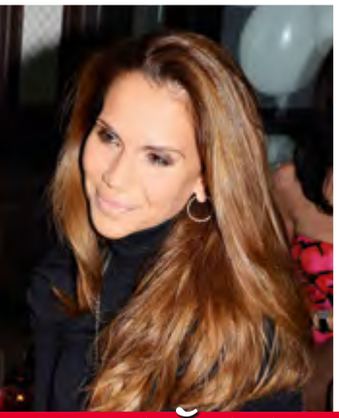

ИВАЙЛА БАКАЛОВА
ОБИКАЛЯ СВЕТА НА ПАТЕРИЦИ

МАРИЯ И СИЛВЕСТЪР
ВЛЮБВАТ СЕ ОТНОВО, ДОКАТО СЕ РАЗВЕЖДАТ

СЕКС
ЗАЩО НЯКОИ ХАРЕСВАТ ГРОЗНИ ЖЕНИ

МИГЛЕНА АНГЕЛОВА
НЕ СЕ СТРАХУВА ДА ОСТАРЕЕ САМА

НЕЙМАР
БАЩА МУ ИЗНУДВА НАРЕД

МИХАЕЛ ШУМАХЕР

6 МЕСЕЦА СЛЕД ФАТАЛНИЯ ИНЦИДЕНТ

ЩЕ ПОБЕДИ ЛИ ЛЮБОВТА СМЪРТТА

Незабравимите истории на БГ звездите

КАТЕРИНА ЕВРО
ОСТАВИЛА СЪМ ЧЕРВИЛО ПО РИЗИТЕ НА ТОЛКОВА МНОГО МЪЖЕ

Цена: 1,99 лв.
ISSN 1312-8191
9 771312 819017 28

Това е откъс от списанието.

Цялото списание може да намерите в Библио.бг

www.biblio.bg

Story
№28 • 9 юли 2014

Корина и децата го посрещнаха за последно вкъщи
8

Звезди

4 **Мигове**
6 **StarsStory**
8 **Михаел Шумахер**
За последен път се върна у дома
14 **Никола Пелц**
Милиардерка покори Холивуд
16 **Ивайла Бакалова**
Лекува се с пътешествия
18 **Неймар**
Между женски скандали и алчен баща
20 **Силвестър Силвестров**
С Мария се влюбили отново, докато се развеждали
22 **Синът на Робърт Дауни**
В капана на дрогата
24 **Миглена Ангелова**
За любовта, старостта и важните неща в живота
26 **Иво Аръков**
Защо се раздели с Мика
28 **Никол Шерцингер**
Призракът на булимията я преследва

Евъргрийн

30 **Като Евро**
Много мъже в живота ѝ, но само една голяма любов

Мода

36 Моята лятна рокля
38 Новите аксесоари

Красота

40 Как да запазим бляскава косата

Психология

44 Как „искам“ да стане „имам“

Секс

46 Що е то „палинг“

Зона здраве

48 Летните вируси

Невероятно

50 Барби с шест деца
52 **Гореща точка**

Култура

54 Кино, музика, книги

Посоки

56 **Мароко** на императорите

Хороскоп

60 Звездите за **Линдзи Лоън**

Парти

61 Писателски дебют от кухнята
63 Лятото празнува в Лозенец
64 Бляскава премиера
66 **Мис Планет** от Русия

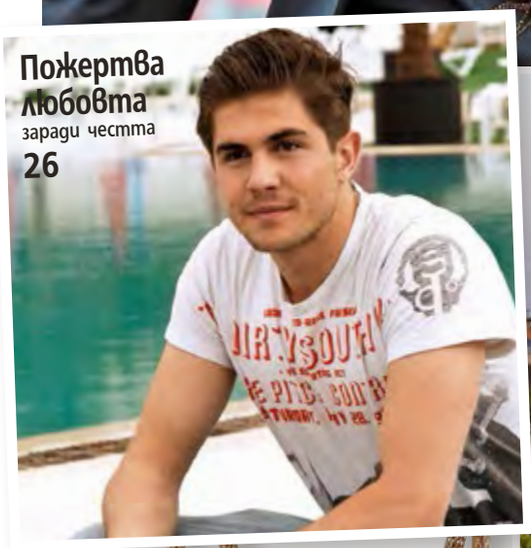

Пожертва любовта заради честта
26

Петте перли в мароканската броеница
56

Снимка корица: Shutterstock

Златно лято
38

Посетете страницата ни във facebook, списание „Story“

Списанието може да закупите и в електронен вариант от helikon.bg, biblio.bg и ciela.com

Story

Stars

историите
на звездите

Моят дом е моята свобода

Корина бъдна неизреченатa последна воля на **МИХАЕЛ ШУМАХЕР** *– да се прибере при семейството си*

Последните години, макар че се завърна на състезателната писта, Михаел постоянно кроеше планове за фермерско бъдеще за себе си и жена си Корина, която обожава конете. И за онази тишина и уют, която споделят старите уравновесени двойки. Това бъдеще трябваше да бъде техният подарък за двайсетгодишнината от сватбата им през 2015 година. И едва ли някой от двамата е подозирал, че един нелеп миг ще промени света за Джина, Мик и майка им завинаги. Един камък на една френска писта се оказа по-опасен за него от всички рискове на автомобилните състезания и изпрати Михаел на ръба между този и онзи свят. В продължение на половин година камерите не сваляха очи от болницата в Гренобъл, където тялото на Шумахер се бореше да остане тук. Неслучайно именно гласът и допирът на жена му бяха тези, на които той единствено реагира, сякаш, за да докаже, че любовта на двама души може да е по-силна и от тленността на тялото и от безпомощността на ранения мозък.

На 1 август Михаел и Корина ще празнуват годишнина от сватбата си. Дали двамата сбъднаха мечтата си? Последното, за което тя и децата се молеха, беше Михаел да се прибере у дома, където винаги е искал най-много да бъде.

Светът на Формула 1 е известен с две неща – бързи коли и невероятни момичета, които кръжат неизменно около пилотите. Михаел Шумахер не прави изключение. Още преди първата голяма победа през 1994 година, той е наясно, че няма проблем да получи който и да е от сексапилните трофеи, за които мъжете от света на високите скорости мечтаят. Но тук е голямата изненада. За разлика от повечето момчета на високия адреналин, германецът не проявява особен интерес към еднодневките, които жужат около боксовете. Очите му са приковани в Корина – 17-годишната тогава приятелка на един от най-добрите му приятели Хайнц-Харалд Френцен, също германец и също пилот. Роден и израсъл в малко немско градче, Михаел е възпитан в онези традиционни ценности, които не позволяват и да си помисли да протегне ръка към момичето на другия, независимо колко го харесва. Не и преди двамата да се разделят. Може би тази мъжка коректност е причината приятелите да запазят добрите си отношения, дори след като Корина Бетч става Корина Шумахер. Нещо повече, Михаел успява да заглади не един конфликт, който може да взриви германския отбор, където двамата с Хайнц са тотални съперници, поне в началото. Френцен неведнъж е обвинявал Шумахер в нечестна игра на пистата, за да го елиминира. Михаел никога не отговаря на предизвикателствата. Вместо това се прибира в Керпен, малкото селце, където се е родил и където за първи път е усетил вкуса на победата на малкия картинг и вирусът на състезателната страст е влязъл завинаги в кръвта му. Без обаче да успее да измести душата на германското момче, което се чувства истински добре единствено у дома. И това няма да се промени с годините, независимо колко шампанско е излял Шумахер на стълбичката на победителите, колко милиона са влезли в банковата му сметка, колко пъти е чул да го наричат жива легенда. „Моят дом е моята свобода“, казва пилотът в едно от малкото интервюта, в които говори за личния си живот. Дори и тогава го прави като истински скъперник.

Михаел и Корина си казват „да“ през 1995 година. Две години по-късно се ражда първото им дете – дъщеричката Джина Мария, а след още две и синът им Мик. Оттогава насетне няма човек, който да е успял да пробие защитната стена, която Михаел изгражда около семейството си с не по-малко хъс, отколкото онзи, с който се състезава. „Децата ми не са известни и за мен това е много важно, за да могат да живеят нормален живот. Винаги ще правя всичко възможно те да не усетят тежестта на моята известност“, откровено заявява Михаел преди няколко години и допълва: „Понякога ми се иска да съм невидим, да не ме разпознават. Но това ми се случва само в Америка – там наистина съм чужденец“.

Корина, която е истинска кралица на мълчанието, оперирана от мечтата на спортните съпруги да блестят под прожекторите, също не разказва за семейния живот с Михаел, а в редките случаи, когато го прави, звучи толкова обикновено, че човек забравя за кого става дума. „Щом зърна Михаел, се чувствам щастлива. Той е едновременно силен и нежен, пълен с енергия. Гледам го и си казвам: Това е моят съпруг. Страхотно чувство“, споделя Корина през 2005-а, когато двамата празнуват десетгодишнина от сватбата си. „С двете ни деца сме отличен екип – продължава госпожа Шумахер. - Ако сме заедно през уикенда, с Михаел го прекарваме във ваната и си говорим само за нас - как е минала седмицата, какво ни се е случило. Когато четиримата се храним, сядаме много близо един до друг, направо си пречим, въпреки че имаме огромна маса“, разказва някак бъбриво Корина, доволна от сигурността, която съпругът й й вдъхва.

Но дали винаги картината на семейство Шумахер е била така идилична? Невъзможно. Кризата на ревността не подминава и тях и се разразява само три години, преди Корина Шумахер да опише пред немските медии щастието на семейството си. През 2002-а година двамата за малко не се разделят. Децата са още малки и тя, като истинска германска съпруга, се отдава на отглеждането им и загърбва за дълго пистите и купоните след победата. Постоянната публика на Формула 1 забравя за традицията на Шумахер, която повелява именно Корина да отпие първа от пенливото вино на шампиона. Сексапилните красавици само това и чакат и все по-настъпателно ухажват живата легенда Михаел Шумахер. Бурята се разразява в Мелбърн, Австралия, по време на Гран при, а Шумахер за първи път вместо да се наслади на поредната си победа, е сюрпризиран със семеен скандал и заплаха за раздяла. Причината – сексапилните момичета пеперуди съвсем са забравили как трябва да се държат в нейно присъствие. Тя пък решава да наруши принципите си и да прелети разстоянието от Европа до Австралия за собствения си рожден ден и да го отпразнува с Михаел. Сигурна е, че този подарък й се полага след дългите години, в които отбелязвали празника й със закъснение, заради неговото отсъствие. Каква е изне-

Няма да остана инвалид

Вместо да се оплаква и самосъжалява, **ИВАЙЛА БАКАЛОВА** *ще използва злополуката като стимул да върви напред*

Малко след като се прибра от пътуване извън страната и малко преди да замине на друго, заедно с дъщеря си Рая, Мис България Ивайла Бакалова сподели пред Story, че се чувства добре, възстановява се от травмата, която получи на една от мисиите с мрежа и катапулт в „Кртицата“ и единственото, от което се нуждае в момента, е малко спокойствие. Затова и не иска да казва посоката на своето пътуване, а да си подари няколко месеца адекватна почивка, заедно с дъщеря си. „Върнах се буквално преди дни и сега пак стягам куфарите. Чувствам се много добре, макар че още не

С дъщеря ѝ Рая заминават на дълга, заслужена почивка

Женкарят, син на алчен скъперник

НЕЙМАР *се готви да се сроди с Бруна Маркезине, но дали актрисата ще издържи на похотливия му нрав и на лакомия му за пари баща*

Бразилският футболен нападател на „Барселона“ Неймар да Силва Сантос Жуниор, по-известен като Неймар, е считан за един от най-големите таланти в световния футбол. Но личният му живот и обратите в него вълнуват не по-малко публиката, отколкото постиженията му на терена. Особено след последния разразил се скандал с известно списание, което публикува признанията на предполагаемата му любовница, споделяла с него бурни нощи по времето, когато бил разделен с официалната си приятелка. Смелчагата, разбърборила се какво се случва под завивките с Неймар, е моделът Патрисия Джордан, която се пови на корицата на лъскавото издание под надслова „Брюнетката, която очарова Неймар“.

Но ако тя е успяла да го очарова, фактът, че личният му живот става публично достояние, съвсем не възхити футболиста и той заведе дело срещу местното издание на списанието... И го спечели. Съдът в Сао Пауло реши всички издания на юнския брой с участието на Патрисия Джордан да бъдат извадени от продажба. Само че издателите се възпротивиха и макар да ги грози глоба от 4,5 хиляди долара за всеки ден, в който списанието е по сергиите, те се запънаха: „Не са получили официално уведомление за решението на съда и затова

Татко то на Неймар се възползва максимално от славата и парите на сина си

Разводът като любовно обещание

Миг преди развода, в съда **СИЛВЕСТЪР СИЛВЕСТРОВ** *и* **МАРИЯ СИЛВЕСТЪР** *осъзнали, че продължават да се обичат и се събрали отново*

Водещият от новата двойка в „Господари на ефира“ и дългогодишната му половинка преминаха в края на миналата година през изпитание, за каквото малко двойки могат да си помислят, че ще завърши с хепиенд. След 12 години брак двамата неочаквано обявиха, че се разделят. Тази новина дойде като гръм от ясно небе за почитателите им, защото двамата атрактивни актьори винаги са изглеждали като щастливо семейство и родени един за друг. Може би затова в началото бяха заподозрени, че искат да се разшуми около тях, с цел реклама. Но Силвестър официално обяви връзката си с млада колежка, която работеше в предаването му „Нищо лично“ - Ангелина Ангелова, и двамата даже се събраха да живеят заедно. Ангелина беше позната като съпругата на победителя от Big Brother 4 - Георги Алурков, от когото има син. Бившият член на „Братя Мангасарян“ намекна, че не той, а жена му първа е изневерила, но въпреки раздялата,

Разбрах, че любовта не е капан

След 4 брака и 4 развода **МИГЛЕНА АНГЕЛОВА** *вече не се страхува да остане сама на старини*

Любовта не трябва да бъде превръщана в капан. Не бива да се впиваме в половинката си, да бъдем изискващи и да живеем с клишетата от нереалните романтични филми, а да се адаптираме към другия и да се опитаме да го разберем по-добре. Щастието не пада от небето, то е дълга и упорита работа със себе си. Така разсъждава днес жената, която често наричат „Мадам Искрено и лично“, заради популярното й тв предаване. След 4 брака, 4 развода и четири вече големи деца, Миглена прави равносметка на пътят към себе си и близките й хора, който бил дълъг и болезнен. Днес тя знае, че първо трябва да изчистим „бъговете“ от собствената си глава, но и да не се страхуваме от раздялата. „Моята реакция в трудна ситуация винаги е била да бягам и да се затварям. Винаги съм приемала много лично, когато някой вижда моята гледна точка като некоректна. Казвах си: „Боже мой, тези хора не ме харесват, не ме обичат, а трябва веднага да разберат, че аз в действителност съм такава светла и красива... Но вече мога да спра и да обясня какво ме мотивира и какви са аргументите ми, за да ме разберат. Смятам, че в много други неща имам успехи, защото с течение на времето се научих да познавам по-добре себе си“ - откровена е Миглена.

За това й помогнало много предаването й „Искрено и лично“, в което виждала уж различни хора, но с едни и същи проблеми, които те по еднакъв начин не искат да видят и решат. Желанието да разбере защо става така, й дало възможност полека-лека да спре да се страхува. Днес е премах-

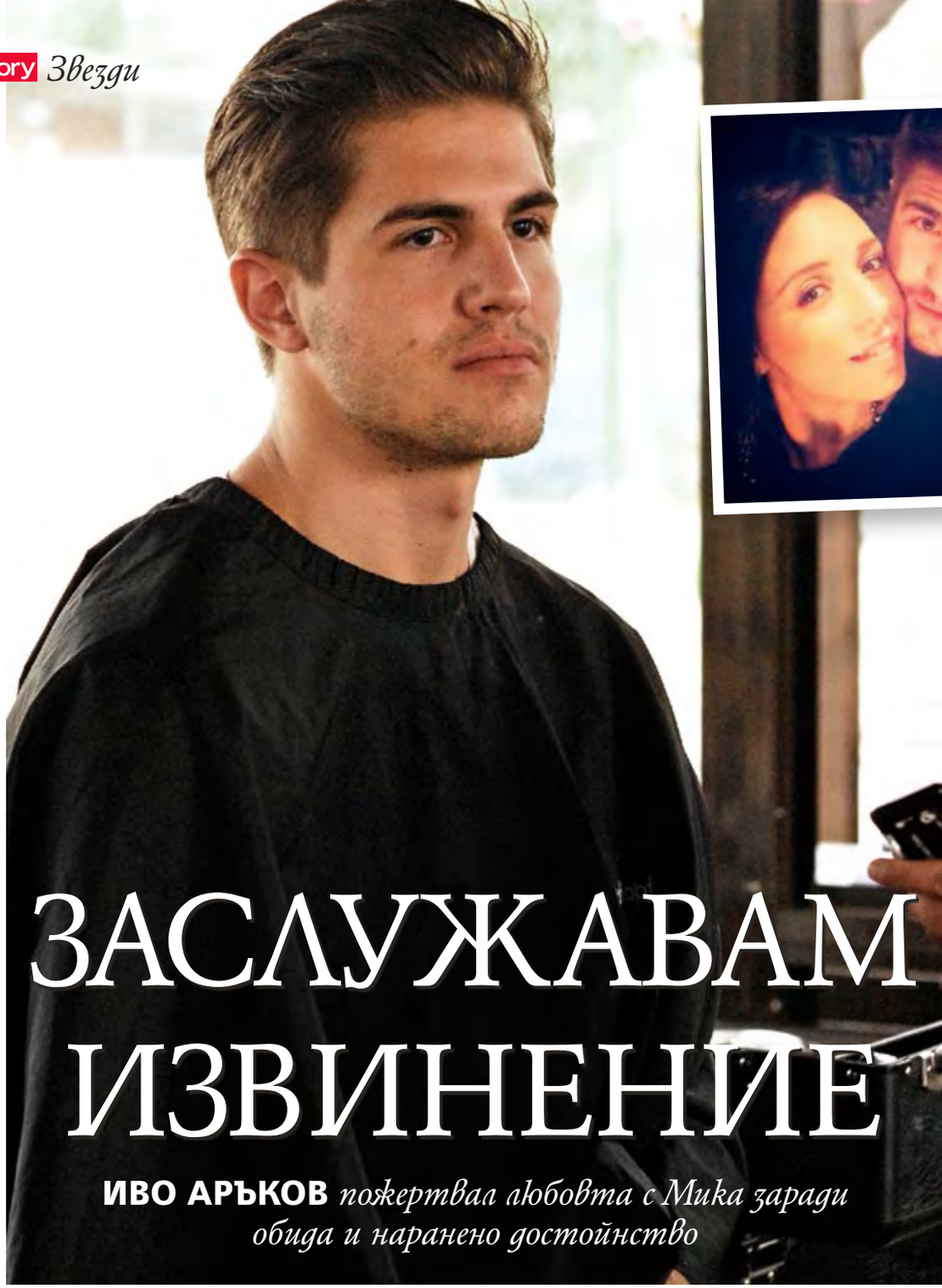

ЗАСЛУЖАВАМ ИЗВИНЕНИЕ

ИВО АРЪКОВ *пожертвал любовта с Мика заради обида и наранено достойнство*

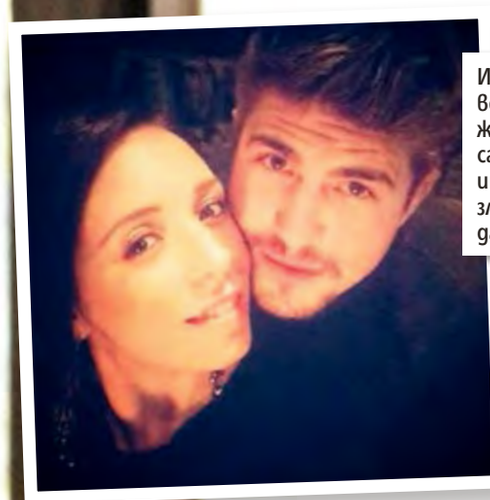

Иво твърди, че всичко в този живот е постигнал сам с много труд и е абсурдно да се злослови, че е целял да използва Мика

След неочакваната раздяла с дъщерята на Христо Стоичков - Мика, Иво Аръков се скри от света. В началото му било твърде тежко да говори за това, което се е случило ненадейно за него, а и за Мика. Пред Story актьорът реши да разкрие какво и как се е случило в онзи ден, когато взел решение да се раздели с момичето, на което посвети най-нежните си стихове.

Story: Иво, какво точно се случва с теб и Мика?

ИВО: Първо - невероятно е хората да мислят, че бих могъл да си позволя да си правя PR с това, че се разделям с най-любимия ми човек. Раздяла има, тя е факт. Макар ние с Мика да се обичаме. Но възникна един проблем, неочакван и за мен самия - с приятелската среда около майка й. Не искам да прозвучи така, че не уважавам нейното семейство, напротив. Аз ги ценя дълбоко. Оказа се обаче, че те се намират в такъв център на внимание, който провокира неясни интереси. А се разпространиха слухове, че моите интереси спрямо тях, са неясни. Само че аз не съм футболист, че да подхождам с корист към Мика и нейното семейство - било то финансова, или с цел да стана по-популярен. Аз съм достатъчно популярен за хората, които се интересуват от моя тип изкуство. Не съм безкрайно горделив, но все пак имам чувство за себесъхранение. Просто съм честолюбив. Тази обида ми оказа огромно влияние. Дотам, че временно ще се оттегля. Ще се дистанцирам от тези хора и нека те сами да преценят кое е истина и кое – не.

Story: Тези хора покрай майка й, които са злословили срещу теб, познават ли те?

ИВО: Не. Затова давам това интервю. Тя вярва на хора, които не ме познават.

Story: А тя познава ли те?

ИВО: Може би не достатъчно. Неведнъж сме били заедно на маса, на вечери, говори ли сме... Но явно това мое присъствие не е оказало някакво сериозно влияние. Затова искам да кажа на тези хора, че няма лъжа, която да остане дълго време скрита. Да ги предупредя, че истината ще излезе наяве, и то съвсем скоро. Не знам какви ще бъдат отношенията ни с Мика от тук нататък, това за мен е неясно.

Story: Как мислиш да докажеш, че те не са прави?

ИВО: Аз не мога да докажа. Никога не бих си губил времето да се обяснявам с хора, които не са имали смелостта да дойдат лично при мен и да кажат – ти си такъв и такъв. Това интервю е абсолютно достатъчно да им кажа, че е редно някои неща да си дойдат на мястото. И да спрат да злословят, а да дойдат да се извинят. Аз искам едно елементарно извинение.

Story: Те ли да се извинят или майка й?

Story

Евъргрийн

незабравимите истории
на звездите

Червило по мъжките ри

КАТЕРИНА ЕВРО *имала много мъже в живота си, но покойният ѝ вече съпруг е нейната голяма любов*

Няколко поколения българи винаги ще я отъждествяват с героинята ѝ Рени – превзетата певица-примадона от култовата лента на 80-те години „Оркестър без име“. За приятелите си пък е „лудото Кате“ - душата на компанията и купоните до зори. За мъжете, имали късмета да се докоснат до неостаряващата ѝ красота, тя е от онези жени, за които се казва, че никога не са само за един. И именно заради това не може да бъде забравена. Но истинското лице на Катето Евро са виждали само най-близките ѝ. Единствено те познават майката, която държи семейството винаги да е нахранено, жената, която се грижи за градината си, и съпругата, която 34 години е омъжена за един мъж. Когато той вече е покойник, тя го нарича „голямата ми любов“. Актрисата винаги е била от онези противоречиви личности, които могат еднакво добре да стоят на 45 години голи на корицата на мъжко списание и да хлипат искрено, съпричастни с трогателната история на някого от гостите в тв шоуто си. Затова чувствата към нейната личност винаги са били на двата полюса и никога по средата. Тя е от тези, които изобщо не държат да се харесват на всяка цена. „Нищо не пропуснах в моя живот и ми се случи всичко, което исках. Пък и не съм лакома за още и още. Бих върнала единствено съпруга си Георги“, заявява днес Катето. Отношенията ѝ с него през годините, приятелите на семейството им определят с една дума - „сложни“.

Образът на актрисата като бохем, гребящ с пълни шепи от живота, беше заклеймен от мнозина, когато се разбра, че мъжът ѝ - Георги Кадиев, е неизлечимо болен. А тя не спираше с обичайните си медийни ангажименти и не сваляше от себе си вечната жизнерадостна усмивка и пиперливите шегички в ефир. Но всъщност само най-близките им знаеха, че тя не е изоставила до послед- ▸

„Рецептата за красота е: вечер ям само салата. Задължително с ракийка и в добра компания“

Катето показа перфектното си тяло първо в „Оркестър без име“

Story

STYLE & life

ИЗКУСТВОТО ДА ЖИВЕЕШ ЩАСТЛИВО

ПОГРИЖЕТЕ СЕ ЗА КОСАТА ПРЕЗ ЛЯТОТО

Устни за целуване

ТОП 10 ПОД ВЛАСТТА НА ЗЛАТОТО

ЕЛЕГАНТЕН Шик

Пренастройване на мечтите

ВИРУСИТЕ АТАКУВАТ

КАК ДА СЕ ПРЕДПАЗИМ ОТ ЛЕТНИТЕ ВИРУСИ

снимки: Thinkstock/Guliver

Какви са летните **ВИРУСИ И БАКТЕРИИ** *и какво могат да ни причинят*

Лятото е дългоочакваният сезон на забавленията, пътуванията, морето. Но често с прекрасните емоции идват вируси и бактерии, които лесно и бързо заразяват със стомашно-чревни болести. В общия случай става дума за 2-3 дни на стомашно неразположение, но има и вируси със сериозни последици.

Летните бактерии са класически и известни – това са най-вече дизентерията и салмонелозата. Те протичат тежко и обикновено налагат лекарска намеса. Причиняват се най-вече от бактерии в млечните и месните продукти при неправилна обработка на храната.

Дизентерията и салмонелозата обаче се появяват значително по-рядко, отколкото стомашно-чревните болести, причинени от вирусни ентероколити. Всъщност те са истинската опасност заради честотата си на възникване - около 90% от всички случаи на летни чревни инфекции се

1001 нощи с аромат на Мароко

Дворци и джамии, шарени пазари и модни ресторанти, пиещи чай мъже и забулени чародейки, които рисуват съдбата с хенна, срещаме по **ИМПЕРСКИЯ ПЪТ ОТ РАБАТ ДО ФЕС**

Ако сте фен на момичетата от „Сексът и градът“ и сте записали в тефтерчето си неотложният ангажимент на Кари Брадшоу и нейните приятелки: „Да пътувам до Маракеш“, няма как да не тръгнете по техните стъпки. А това означава да започнете да откривате Мароко с необичаен старт – от съвременната част на един от най-старите градове, който два пъти е бил столица на страната - Маракеш. Лъскав и чист като на кино, пълен с изумрудени басейни, страхотни къщи и хотели, окичени с палми като аксесоари и безшумни келнери, които ви поднасят поредния коктейл в тишината. Това е новата част на Маракеш или Ville Neauveau – с архитектура, запазила елементите на арабския стил, но доста изчистен от натруфеност. Тук и кафенетата, и ресторантите са редактирали традиционните си ценности спрямо глобалния стил на общоприетото и местните елементи са останали по-скоро като моден етно акцент. Главната улица „Мохамед IV“ с нищо не отстъпва по размери и качество на европейските магистрали, с малката разлика, че вместо усещане за подредено движение по нея, човек има впечатлението, че е попаднал на събиране на епохите. Наред с ултрамодерните джипове и профучаващи лимузини, пейзажът е пълен и с натоварени камили, каруци или обикновени тротинетки и велосипеди. Това е противоречивият дух на Маракеш – богат, лъскав и моден, и в същото време беден, шарен и бавен като във времената на Лорънс Арабски.

Това, от което мароканците не отстъпват, е розовият цвят, който прелива от фасадите и на новия град, и на старата Медина, където животът тече така, както и преди столетия. Ако искате да опознаете душата на Маракеш и да се влюбите в шокиращия в началото хаос от ухания на билки, аромати на подправки, лампи, от които всеки момент ще изскочи вълшебният дух, пъстри арабски килими и всевъзможни шарени съдове, най-добре е да започнете от площад „Джемаа ел Фна“ (Djemaa El Fna) - сърцето на Медина, нейната жива история, пулсиращо настояще, а вероятно и бъдещето й. Дори никога да не ги използвате, няма начин да устоите на изкушението да си купите канела, куркума или шафран от някоя от малките планини насипни подправки в невероятно ярки цветове, предлагани директно на открито, преди да се гмурнете сред камарите сушени плодове, грънци, латерни, лампи и ярки фенери с причудливи форми, като излезли от приказките от „1001 нощ“. Едни от най-атрактивните герои в живота на Стария град са жените, които рисуват с хенна – древното изкуство на сложно изписаните със специални натурални бои символи по ръцете, лицето и тялото. Вече потопени в неповторимата атмосфера на Розовия град, както наричат Маракеш, разглеждаме с други очи двореца „Баия“, носещ името на любимата от четирите съпруги на везир Ахмед бен Муса, ботаническата градина „Мажорел“ джамията „Кутубия“.

Ако сте фенове на имперската история и щедрите следи от нея, запазени до наши дни, вашият път през Мароко задължително води към Мекнес и Фес. Мястото, където се намира Мекнес, някога било населявано от римляните. Берберите го познавали като Макнаса, а владетелят Моулай Исмаил го превърнал в истинска имперска столица между 1672 и 1727 г. Освен кралския дворец, заслужава си да видите и мавзолея, където се пазят саркофазите на владетеля, двамата му най-големи синове и майка им, както и джамията „Моулай Исмаил“, която е единствената, където се допускат друговерци. Макар че е най-малкият от имперските градове, днес Мехнес внушава най-силно царствено спокойствие и достойнство. И една особена източна леност, която сякаш се излъчва от всеки сантиметър на 40-километровата крепостна стена, ограждаща Стария град, от великолепните градини и хората, които минават покрай вас, сякаш на света няма нещо, което може да ги накара да се стреснат или разбързат.

Фес пък е най-древният имперски град на Мароко. Известен днес като ▸

ИВАН държеше нежно за ръка **ИРИНА**, докато тя получаваше поздравления за първия си публикуван разказ

Party

къде бяха звездите

Морски оазис

Hacienda Beach в Лозенец откри сезона

стр. 63

Трансформърс

Стотици фенове в Ню Йорк посрещат любимеца си Марк Уолбърг

стр. 64

Най-красивите момичета

Мис Планет

стр. 66

Истории от кухнята

Красивата половинка на продуцента Иван Христов – Ирина Тенчева,

ДЕБЮТИРА КАТО ПИСАТЕЛ

Библио.бг - платформа за електронни книги и списания

Чети каквото обичаш!

www.biblio.bg

biblio.bg