Всяка звезда си им
Stor
Брой 27 | 4 - 10 Юли 2012

ДЖОНИ ДЕП Прежали Ванеса по-лесно от бара си

ЛУИЗА ГРИГОРОВА
ЗАРЯЗА ЯВОР, ВЕЧЕ Е С НОВО ГАДЖЕ

АНИ САЛИЧ
КУПУВА АПАРТАМЕНТИ НА КИЛОГРАМ

БОНИ
РОМИТЕ Я ИСКАТ В ПАРЛАМЕНТА

ГАЛЕНА
СДЕЛКА ЛИ Е ВРЪЗКАТА Й С ГАЛИН?

Цена: 1,99 лв.
ISSN 1312-8191

ТОВА Е ОТКЪС ОТ СПИСАНИЕТО

Цялото списание може да намерите

www.biblio.bg

Story

№27 • 3 юли 2012

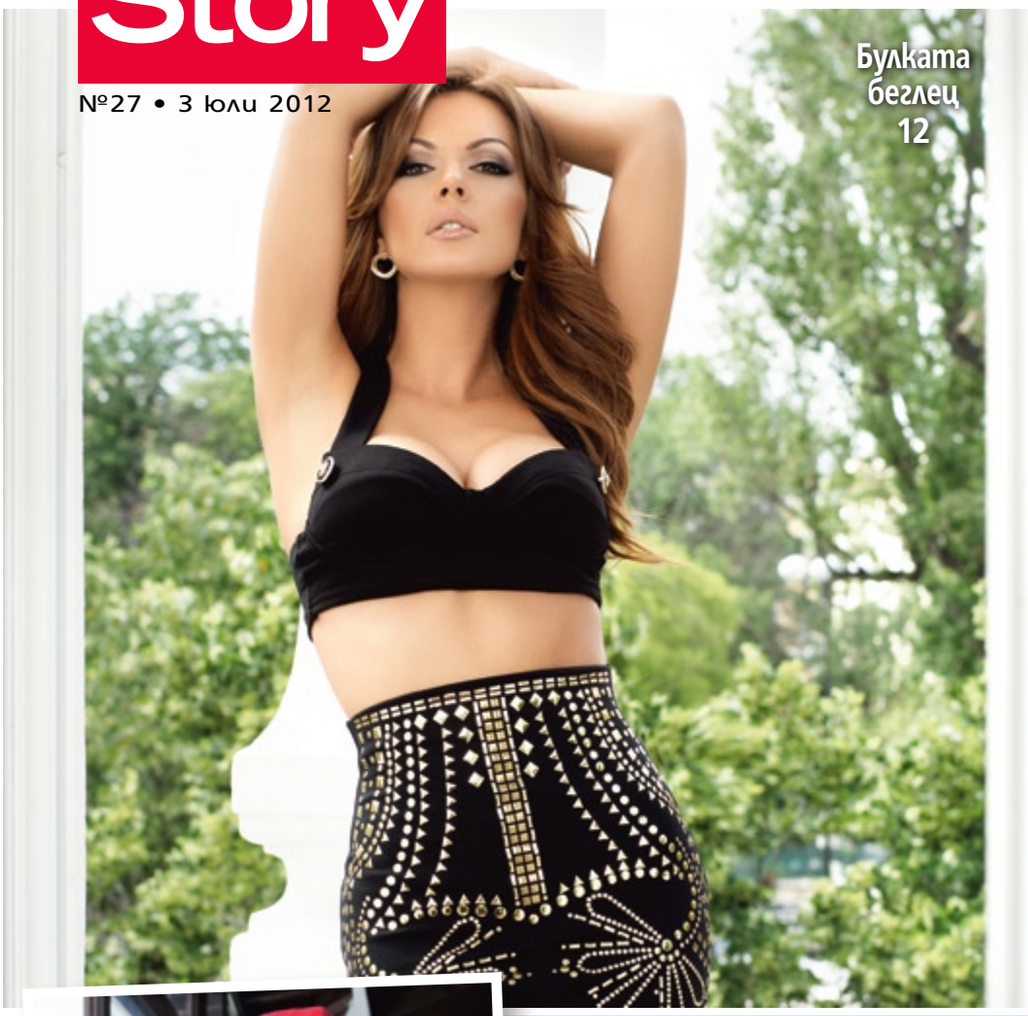

Булката беглец 12

Снимка корица: Костадин Кръстев-Коко

Звезди

6 **Мигове**
8 **StarsStory**
12 **Галена**
Не иска сватба и не търси любов
18 **Анджелина Джоли**
Емоционалността я топи
20 **Бони**
Ще става политик и ученичка
22 **Чарли Шийн**
Нарцистичният чешит
24 **Ани Салич**
Купува имоти на килограм
26 **Майли Сайръс**
Кръшка на гаджето си?
28 **Дичо**
Раздава се заради коте
30 **Пенелопе Крус**
Гордее се, че е домакиня
32 **Elevation**
Подлуди феновете
36 **Ина Герджикова**
Лятната излагация на звездите

Мода

40 Пустинна ефирност
42 Горещи намаления
44 Модни новини

Красота

46 Очаровайте с маникюра си
51 Beauty новини
52 Story Промо

Големите имена

54 **Джони Деп**
Дете на демоните

Дом

60 **Ивана Скендерова**
Готическа приказка

Култура

66 Кино, книги, музика

Посоки

68 **Корсика**
Островът на Наполеон

Хороскоп

74 Звездите за **Том Круз**

Парти

75 Две години с Планета HD
78 Карнавал на шапките в Аскот
80 Звезди се изправиха срещу страховете си
82 Фотоизложба напомни за красотата

Заведе котката си на море 28

Корсика – място за почивка и развлечения 68

Време за разпродажби 42

Посетете страницата ни във facebook списание „Story“

Списанието може да закупите и в електронен вариант от helikon.bg и biblio.bg

Story Stars
историите на звездите

Любовта е за непораснали хора

ГАЛЕНА *и Галин отдавна са забравили обещанието си за сватба. Защо никога няма да го изпълнят?*

Аз съм *супермен*

ЧАРЛИ ШИЙН *бил убеден, че е различен от простосмъртните*

Скандалният актьор, който стана любимец на публиката дори само с ролята си в „Двама мъже и половина“, няма намерение да престане да хвърля в шок както хората около себе си, така и целия свят. „Устроен съм по различен начин, имам различен мозък, различно сърце и кръвта ми е на тигър, човече“, избълва той в интервю малко преди да оповести, че се оттегля от сцената на шоубизнеса преди да навърши 47 години. „Никога не съм вярвал, че съм като всички останали хора, винаги съм знаел, че съм различен“, повтори актьорът в друго свое интервю. Целият му проблем още от младини бил, че така и не разбрал какво да прави със славата си. „Славата дава власт. Моята грешка беше да мисля, че инстинктивно ще усетя какво да правя с нея. Уви, за това няма нито учебник, нито тренировъчни курсове“, признава суперменът. Решението му да се пенсионира било продиктувано от желанието да накаже човечеството и най-вече тъпанарите, които си мислят, че могат да го дирижират или продуцират по правила, различни от неговите. Сега щял да се

Rick Owens Пролет/Лято 2012

Story style FASHION & BEAUTY

Актуални идеи за

ЛЕТЕН МАНИКЮР

Пясъчни съкровища

По тъмно

Обикновено с първите силни слънчеви лъчи забравяме за тъмните тонове, но те също са актуални този сезон, особено тъмносивото, тъмнолилавото и бронзът, които в някои вариации са подсилени в силни металически отблясъци. Така че не се отказвайте от идеята да покриете ноктите си в златисто или сребристо, особено ако плановете ви включват щур парти маратон.

Подсигурете си прохлада с пълно потапяне в свежи нюанси. Понякога обаче не е достатъчно да ги използвате в грима или в тоалета си и пренебрегвате онзи малък изящен детайл – маникюра. Сред пиршеството от цветове, което ще откриете този сезон, да се лакирате се превръща в неписано правило, за да бъде визията ви изпипана до най-малкия детайл. Не е задължително винаги да се допитвате до професионалист, за да опитате нов цвят върху ноктите си. А и с начупващите се топ лакове или магнитните ще превърнете ноктите си в истинско произведение на изкуството.

ЗАСЛЕПЯВАЙТЕ С НОКТИ!

В разгара на лятото използвайте маникюра като най-яркия си аксесоар. Ограничения в цветовете липсват, затова вие сте на ход

Една от последните вълнуващи роли на Деп беше в „Карибски пирати“

Уили Уонка - най-великият майстор на шоколадови изделия в света и в „Чарли и шоколадовата фабрика“

Джони като Лудия шапкар в „Алиса в Страната на чудесата“

Синът *на демоните*

Тим Бъртън усеща същността му във филми като „Суини Тод“ и „Едуард Ножиците“

ДЖОНИ ДЕП

се раздели по-лесно с майката на децата си, отколкото с мистичния си клуб Viper Room

Новината, че Джони Деп слага край на семейния си живот след 14 години безоблачно щастие, беше шокираща за всички, които не познават вечно търсещия му дух, пленен от тъмната страна на живота. Когато слънчевата Ванеса Паради се появи в неговия свят на сенки и мистерии с вкус на фатализъм и обреченост, той наистина повярва, че е стигнал до края на тъмната страна и че ще може да заживее спокойно и ведро с обикновеното ежедневие, споделяно от по-голямата част от човечеството. В началото това бе възможно, още повече, че се появиха децата им Лили Роуз и Джак. И както често се случва, те го заразиха със своята невинност и усещане за лекота и безметежност.

14 години по-късно светлият период в живота на Деп е минало. Децата вече се опитват сами да полетят и все по-малко предизвикват родителския инстинкт да ги защити. Животът с Ванеса се оказва скучен. Списъкът със скъпо платени филмови роли, наречени звездна кариера, пък се е превърнал просто в ходене на работа. Събуждат се заспалите за повече от десетилетие демони на онази любознателност, която винаги е карала актьора да се потопи в забраненото тъмно на живота, да предизвиква болката, за да усети, че е жив, да открива своите истини по горчивия начин. Изглежда Джон Кристофър Деп просто така е роден.

Вместо с плочки банята е с мек червен мокет

Лукс *в червено и черно*

Дизайнерски мебели и аксесоари в дома на **ИВАНА СКЕНДЕРОВА** *почиват в съвършен синхрон на ултрамодерното в мрака на готическа приказка*

Бизнесдамата и съпругът ѝ Мартин Горанов се чувстват уютно в семейното си гнездо и често през уикендите предпочитат да прекарват времето си у дома, вместо да излязат някъде навън. Мястото се намира в затворен комплекс в полите на Витоша, избрано заради огромния двор, в който съпрузите си представяли как ще играят децата им. Тогава Ивана била бременна с 4-годишния сега Антани. Сега той, заедно с баткото Мартин, който е на 8, тичат и иг- ▸

Наполеонови

Добре дошли на **КОРСИКА** *– идеалното място за опознавателна почивка, независимо дали сте турист – единак или шумна компания*

Малко пристанище в Корсика, на което могат да се видят десетки лодки и яхтички

ям остров

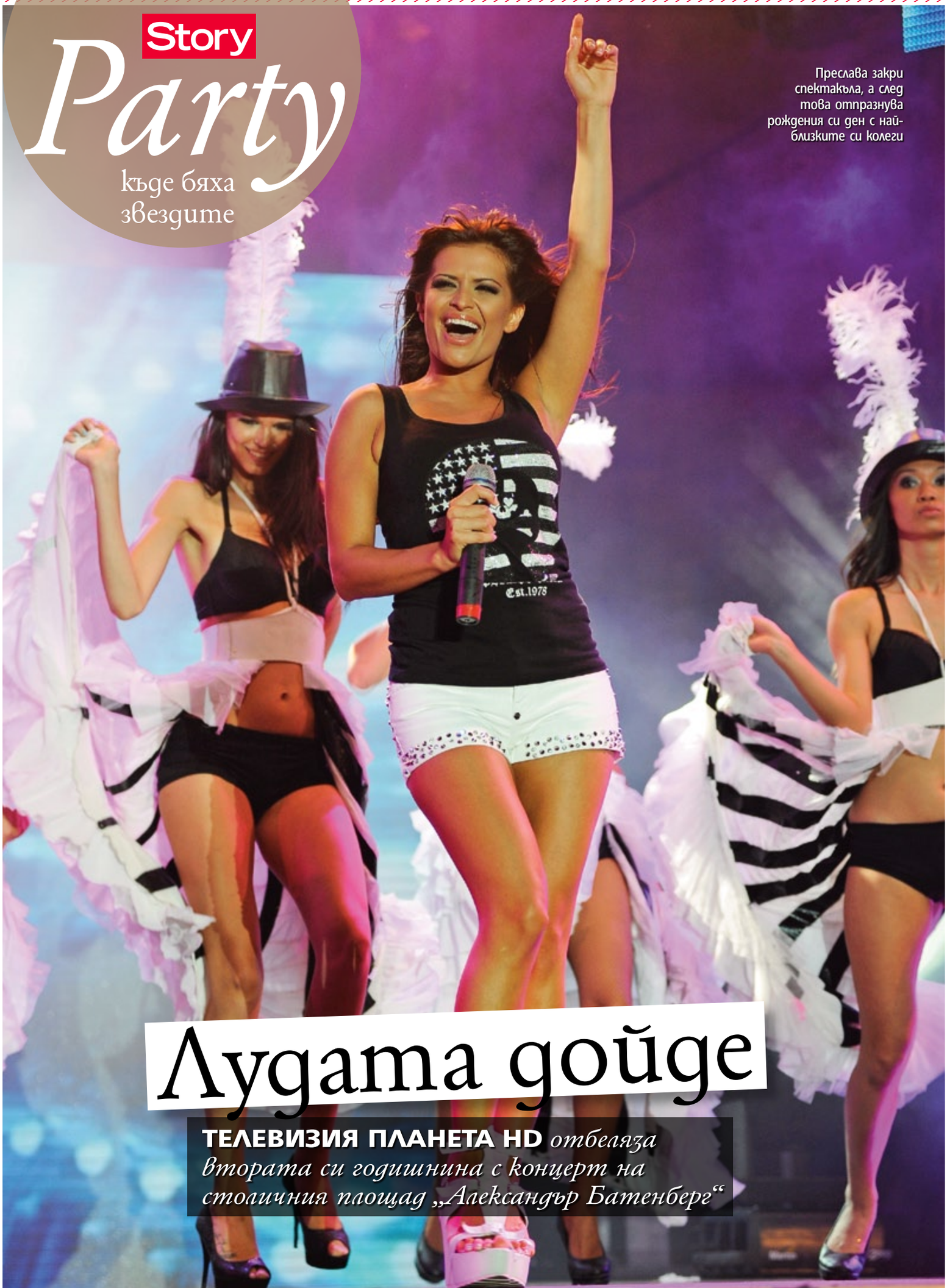

Преслава закри спектакъла, а след това отпразнува рождения си ден с най-близките си колеги

Лудата дойде

ТЕЛЕВИЗИЯ ПЛАНЕТА HD *отбеляза втората си годишнина с концерт на столичния площад „Александър Батенберг“*

ТОВА Е ОТКЪС ОТ СПИСАНИЕТО

Цялото списание може да намерите

www.biblio.bg