брой 2 (98), февруари 2017
СПИСАНИЕ ОСЕМ

Учителя съветва цар Борис III да спаси евреите. Предсказва бъдещето му и дори своята съдба

ПРОРОЧЕСТВАТА на ПЕТЪР ДЪНОВ

Добродетелта се връща в училище

Кога прекалената грижа за тялото е проблем

Змей, ламя и хала в българския фолклор

4,96 лева
ОДИТИРАНО ИЗДАНИЕ
9 771313 650015 02

ТЕМАТА НА БРОЯ

Предсказанията на Петър Дънов

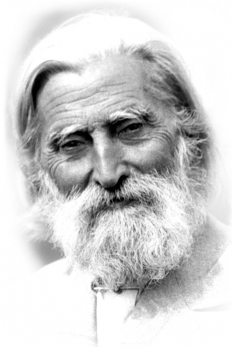

Познаваме добре личността на големия духовен учител Петър Дънов. И все пак има една страна от живота му, за която малцина подозират. Безброй са пророчествата, които той ни дава по време на земния си път, и продължават да се изпълняват дори днес. Малко известен факт е, че Учителя има заслуга за спасяването на българските евреи – по невероятен начин той успява да познае къде се намира цар Борис III и да го предупреди за това какви опасности го очакват, ако ги предаде в нацистките лагери. Век по-рано той описва днешните технически достижения, изпреварва с прогнозите си модерните възгледи на духовните учения. Нещо повече: предсказва дори собствената си съдба. За всичко това разказват учениците и последователите на Учителя Петър Дънов.

12 стр.

АВТОРИ В БРОЯ

Любов Миронова

е човек с безброй интереси, но през последните години насочва усилията си към това да работи за модерно и адекватно образование. Така се ражда програмата по добродетели, която за първи път въвежда тази фундаментална тема в учебните часове, където ще изгражда стойностни хора, носители на вечни ценности.

„На учителя с любов“

34 стр.

Минко Михайлов

Биолог по образование, той се превръща във фотограф с безброй творчески амплоа. Майсторът на обектива обича да пътува по света и в резултат ни представя някои от най-впечатлилите го места по света, оцветени в любимите му оранжеви оттенъци. Пожелаваме ви приятно пътуване!

„Светът е книга“

106 стр.

Доц. Вихра Баева

от Института за етнология и фолклористика с етнографски музей е и отговорен редактор на излезлия неотдавна сборник с фолклорни текстове „Змей, змеица, ламя и хала“. Помолихме я накратко да ни представи тези чудновати създания заедно с някои от многобройните фолклорни текстове в ценното издание.

„Приложна змейология“

64 стр.

Списание 8 ОСЕМ
ЗА ТВОЯ КОСМОС

РЕДАКЦИЯ:
Главен редактор **Ганета Сагова**
02/963 28 96, gsagova@ossem.eu
Зам. главен редактор **Георги Караманев**
gkaramanev@ossem.eu
Отговорен редактор **Женя Милчева**
Специални кореспонденти
Пламен Петков, Мария Бончева
Дизайн **Илиана Попова, Петър Бойчев**
Предпечат **Камен Петров**
Снимки **Владимир Мачоков**
Мениджър проекти
Магдалена Александрова
Административен директор
арх. Динка Александрова
Зам. административен директор
Теодора Серафимова
02/865 03 51, tserafimova@spisanie8.bg
Директор PR и реклама **Ива Тодорова**
02/963 28 14, bellatrix@ossem.eu
Абонамент **02/963 30 81, 02/963 30 82**
Юридическо обслужване:
www.vladimirov-kiskinov.eu
VLADIMIROV & KISKINOV
Издател **„Клуб 8“ ООД ISSN 1313-650X**
Адрес **София 1421, бул. „Черни връх“ 1-3**
Тираж **18 500 броя**

www.spisanie8.bg
www.facebook.com/Spisanie8

КОНСУЛТАНТИ:
Проф. д.и.н. Валерия Фол (тракология)
Проф. д.и.н. Сергей Игнатов (египтология)
Проф. д-р Петър Гецов (космология)
Проф. д-р Антон Антонов (физика)
Проф. Живко Желев (иновации)
Проф. Игнат Игнатов (астробиология)
Доц. д.и.н. Иля Прокопов (археология)
Доц. д-р Вихра Баева (етнология)
Доц. д-р Михаил Малеев (минералогия)
Доц. д-р Борислав Герасимов (неврология)
Доц. д-р Георги Милошев (генетика)
Доц. д-р Васил Умленски (астрономия)
Д-р Славян Стоилов (медицина)
Д-р Христо Смоленов (логика и евристика)
Д-р Мария Папазова (холистична медицина)
Станка Желева (изобразително изкуство)
Йордан Камджалов (музика)
Моника Балаян (психология)
Костадин Христов (история на парите)
Иван Марков (математика, информатика)
Галина Герасимова (астрология)

ПОЛЗВАМЕ БЪЛГАРСКА КИРИЛИЦА

СЪДЪРЖАНИЕ

„Интуицията, като Божествено чувство, е капитан на човешкия кораб. Докато слуша този капитан, човек изобщо не може да греши.“

Петър Дънов

8 ФОРУМ
Писма на читатели

30 ВЕЧНИТЕ ВЪПРОСИ
Намери любовта без условия
Джорджия за истинската любов между хората

34 В ЧАС
На учителя с любов
Час по добродетели с Любов Миронова

42 СВЕТОВЕ
Любовта на самурая
Една история за две невероятни жени и техния съпруг

48 ЗДРАВЕ
Вigорексия
Когато грижата за здравето се превърне в болест

50 ТВОЯТ КОСМОС
Душите на звездите
Психичните трудности на някои от най-известните

58 КОСМОС
Ад от небето
Нова теория за катаклизма, унищожил Содом и Гомор

64 ЕТНО
Приложна змейология
Змейовете, ламите и халите във фолклора ни

72 ПО НОВИ ПЪТЕКИ С OPEL
Вино с легенда
Търсим традициите и магията на гроздовия еликсир

82 ОЩЕ ПО ТЕМАТА
Баенето „работи“ само с вяра
Интервю с етноложката Виолета Коцева

86 ЗДРАВЕ ОТ ПРИРОДАТА
При възпаления и рак
Маслото от тамян е способно на чудеса

88 ЗДРАВЕ
Аюрведа връща баланса във всяка страна от живота
Интервю с д-р Махеш Вилас Гарже

92 ТВОЯТ КОСМОС
Гуру за модел
Йоги Камерън от висшата мода до духовните учения

98 ПРОМЯНА
Страната без държава
„Земният кораб“ пристигна в Европа

106 УЛОВИ МИГА
Светът е книга
Фотографиите на Минко Михайлов

118 БЪЛГАРСКА ИСТОРИЯ
Обичаният и човечният
Историята на проф. Асен Златаров

120 КАЛЕНДАР
Небесните явления и астропрогноза за февруари

122 ЧЕТИВО
Драконов омлет
Фантастичен разказ от Сибин Майналовски

Да предскажеш собствената си съдба. Век по-рано с впечатляваща точност да опишеш техническите достижения, които днес са неизменна част от живота ни. Да определиш точния момент и идването на цяла една нова епоха, която управлява хода на Земята. С прозрение да спасиш живота на десетки хиляди хора, насочени към лагерите на смъртта. Това са далеч не всички пророчества, които можем да открием в живота на Учителя Петър Дънов и в словата, които той ни е оставил. На следващите страници ще потърсим една по-различна гледна точка към тази невероятна личност, която иначе читателите на **Списание 8** добре познават. Ще надникнем в историята, в спомените на съвременниците и съмишлениците му, в разказите за безбройните проникновения, чрез които Учителя е умеел да предсказва бъдещето. И нещо повече: чрез това, което той вече ни е казал и се е сбъднало, ще потърсим и следващото: какво предстои да ни се случи според заветите на Петър Дънов.

„Духовното развитие на един народ се изразява чрез неговия пророк.“

Петър Дънов

ПРЕДСКАЗАНИЯТА НА ПЕТЪР ДЪНОВ

Станислава Цветкова, *снимки* архив

Намери любовта без условия

Тя е вродено качество на всички хора, но някои са я забравили. Всяка неразрешима ситуация се преобразява с разумността ѝ

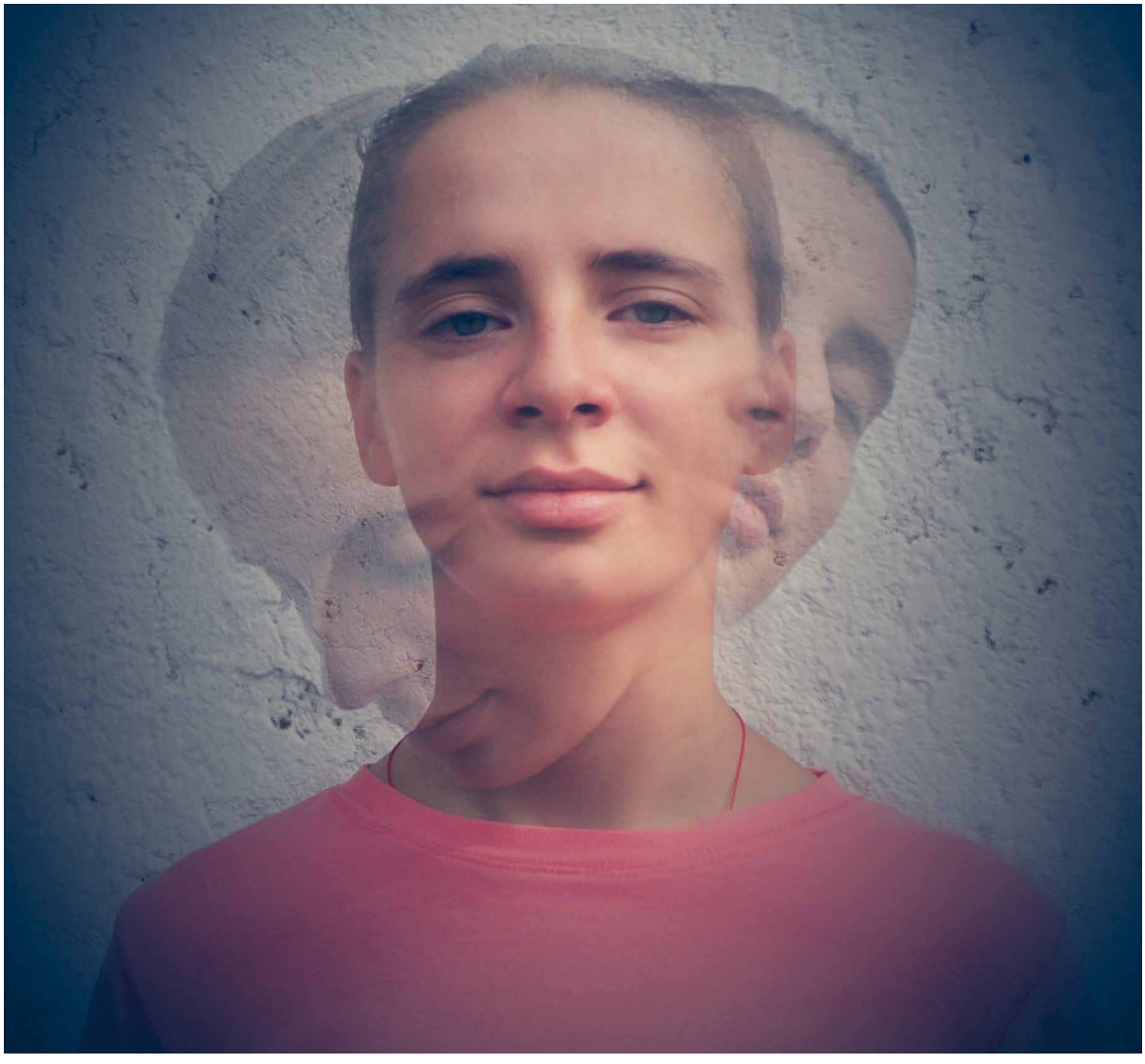

© Димитрия Бухлева

Любов Миронова *е от хората, които не се побират в рамки. Работила е в сферата на финансите, провежда обучения по мениджърски умения, експерт в областта на личната ефективност. Но в един момент сменя приоритетите – поставя на първо място децата. Създава програмата за обучение „Виолетовата жаба" специално за деца с енергично изразена индивидуалност. Работи с успех с т.нар. хиперактивни деца, деца с дефицит на вниманието, занижена памет или просто по-палави. Активист е за промяна на системата на образование - разработва и публикува „Устойчив модел за образование и хармония с деца". Провежда обучения за учители и директори. Реализира множество проекти за родители и деца през създадената и финансирана от нея фондация ФРУД - www.frud.bg. Автор на поредицата приказки „Бонбончо". Занимава се с интериорен дизайн на детски стаи и дизайн на функционални мебели.*

След един специален сън и 8 години упорит труд се роди начинанието, което ще създава достойни българи

Ясабуро и Клавдия на първата си семейна снимка (вдясно). Долу: в Корея японецът е с другата си съпруга - Хисако.

Трогателната съдба на Ясабуро Хачия и двете жени на сърцето му

ЛЮБОВТА НА САМУРАЯ

Албена Иванова, Георги Караманев

УЛИСАНИ В БЛЯСЪКА И ДИСТАНЦИЯТА, КОЯТО СЪЗДАВАТ МЕДИИТЕ, МОЖЕ ДА ЗАБРАВИМ, ЧЕ ЗВЕЗДИТЕ, ЛЮБИМИТЕ НИ АКТЬОРИ, ПИСАТЕЛИ, ПРЕДПРИЕМАЧИ СА ХОРА КАТО НАС. И ПОНЯКОГА СТРАДАТ ОТ СЪЩИТЕ ПСИХОЛОГИЧЕСКИ ПРОБЛЕМИ, ДОРИ ПО-ЧЕСТО ОТ ОБИЧАЙНОТО, ЗАРАДИ ПРОСЛОВУТАТА ТЕЖЕСТ НА СЛАВАТА. НЕЩО ПОВЕЧЕ – АКО СЕ ВГЛЕДАМЕ В СЪДБИТЕ НА НЯКОИ ОТ ЗВЕЗДИТЕ, КОИТО СА СЕ ИЗПРАВЯЛИ СРЕЩУ СЕРИОЗНИ ПСИХОЛОГИЧНИ ДИАГНОЗИ, ТОВА МОЖЕ ДА НИ ДАДЕ СИЛИ, АКО САМИ ИЛИ ПЪК НЯКОЙ НАШ БЛИЗЪК СЕ СБЛЪСКА С ТЯХ. ЕТО ЗАЩО Е ВАЖНО ДА НАДНИКНЕМ В СЛЕДВАЩИТЕ ИСТОРИИ.

Душите на

Джоан Роулинг създава Хари Потър, след като се справя с клиничната депресия. Някои от най-известните писатели, политици и актьори са страдали от сериозни психологически проблеми

Пламена Здравкова, *снимки* **архив**

Диментори-те са едни от най-противните същества, които може да се намерят на този свят. Те обитават най-тъмните и мръсни места, тържествуват от разрухата и отчаянието, изсмукват спокойствието, надеждата и радостта от пространството около себе си. Приближиш ли се до диментор, всяко добро чувство, всеки щастлив спомен ще бъде изсмукан от теб. Стига да може, дименторът ще се храни от теб, докато те превърне в нещо като себе си - бездушно и зло. Ще ти останат само неприятните преживявания в живота.“ Цитатът, разбира се, е от „Хари Потър“.

ПИСАТЕЛКАТА

Ако сте чели книгите за магьосника с очилата на световноизвестната Джоан Роулинг, гледали сте филмите или просто сте чували за поредицата, знаете за какво се отнася това описание. Ужасяващите диментори причиняват депресия, емоционално изчерпване, дори лудост, ако си край тях по-дълго. Най-силен ефект имат върху хората с тежък емоционален багаж и травми в миналото си и именно затова са най-големият ужас за Хари. Когато е близо до тях, най-страшният спомен - убийството на родителите му, се възражда отново. Лорд Волдемор е физическият враг на младия магьосник, но не от него Хари най-много се бои. Собствените му тъмни и мрачни емоции са онова, което му причинява страдание, по-голямо от всяка физическа болка.

Ад от небето

Историята на Содом и Гомор е много популярна. Греховете на техните жители предизвикали Божия гняв. В Библията има кратко, но страховито описание на последвалото наказание: „Тогава Господ изля върху Содом и Гомора като дъжд жупел и огън от Господа от небето, и съсипа тия градове и цялата околност и всички жители на тия градове, и (всички) растения земни“. Единствените спасени заради своята праведност били Лот и неговото семейство. Ангелите ги извели от града и им казали да не се обръщат. Уви, у жената на този библейски герой надделяло любопитството, тя се обърнала да види какво става и се превърнала на стълб от сол.

Дали обаче, както много често се е случвало, и в тази библейска история прозира реален катаклизъм?

Нова хипотеза на британски учени гласи, че астероид е предизвикал края на библейските градове Содом и Гомор на 29 юни 3123 г. пр.Хр. Възможно ли е това?

Доц. Васил Умленски

Доц. Васил Умленски - консултантът на **Списание 8** по астрономия, е известен учен, популяризатор на науката и любим наш автор. Познат от редица впечатляващи материали, във всеки брой той ни разказва и какво си струва да не пропуснем на нощното небе. И ако над нас човек може да види светлината на обектите, излъчена преди години и столетия, то съвсем не е случаен и интересът му към историята. С погледа на специалист, тясно свързан с небесните явления, но и с миналото, той ще потърси отговора на загадката какво и кога се е случило с митичните Содом и Гомор.

Приложна змейология

Ще поговорим за страховити митични персонажи. Змеят е един от ключовите в нашия фолклор, наследник на древни божества, могъщ и опасен противник, същевременно почитан и като владетел на природните стихии, стопанин на планини, извори и пещери, покровител на селища и родове. Змеицата и ламята (халата) заемат по-скромно място във фолклорния свят на българите, смятат се главно за вредители и врагове, но образите им също имат богата символика. И четирите свръхестествени създания са свързани помежду си и образите им възлизат към древния архетип на митичния дракон...

доц. д-р Вихра Баева, *ИЕФЕМ – БАН*, *илюстрации* **Христо Нейков**

Женя Милчева
снимки **Владимир Мачоков**

Вино с легенда

Д-р Гарже завършва класическа медицина и впоследствие: Факултета по аюрведа медицина и хирургия към университета в Пуна (Индия) през 2000 г. и оттогава работи като „аюрведачаря“ („гуру на аюрведа“). Лицензиран от индийското правителство лекар по аюрведична медицина и хирургия. Специализирал е в лечението с билкови лекарства, прилага около 400 различни вида и техните формули за лечение на различни болести. Има специализация по панчакарма. Последовател е на висшата аюрведична медицина от Керала „Аря Вайдя Чикитса“, основана преди 500 години. Практикувал е заедно с опитни лекари, които са консултирали президента и министър-председателя на Индия.
Той е създател на специалните програми, които у нас се прилагат единствено в Аюрведа Клиник Лъки Банско (www.ayurvedabansko.bg).

Д-р Махеш Вилас Гарже:

Аюрведа

Връща баланса във всяка страна от живота!

Специалистът разказва защо Банско е едно от малкото места в Европа, където човек може да се докосне до древната система в автентичния ѝ вид

Магдалена Александрова, *снимка* **Добрин Кашавелов**

Гуру за модел

Йоги Камерън изминава пътя между висшата мода и висшата аюрведа

Ивайло Харалампиев, Мадрид

Можем ли да живеем в страната си, но да „напуснем“ държавата? На пръв поглед въпросът звучи парадоксално... Но дали наистина няма как да станем независими... поне от доставчици на ток, парно, вода... Дали от това животът ще стане поне малко по-лек, а ние - малко по-щастливи? Търсенето на тези отговори отвежда Васил Вранчев до специално място в Германия, в един различен свят, който му позволява да разсъждава и да провери дали пък този модел може да бъде пренесен и у нас?

Страната без държава

Васил Вранчев попадна в експерименталното селище Темпелхоф, където доброволци създават автономна екокъща с подръчни средства и подобаващо настроение

Елена Кьосева, *снимки* **Васил Вранчев**

е книга

Минко Михайлов показва оранжевата планета от Лаос до Исландия. Такава, каквато би ни се искало и сами да я видим

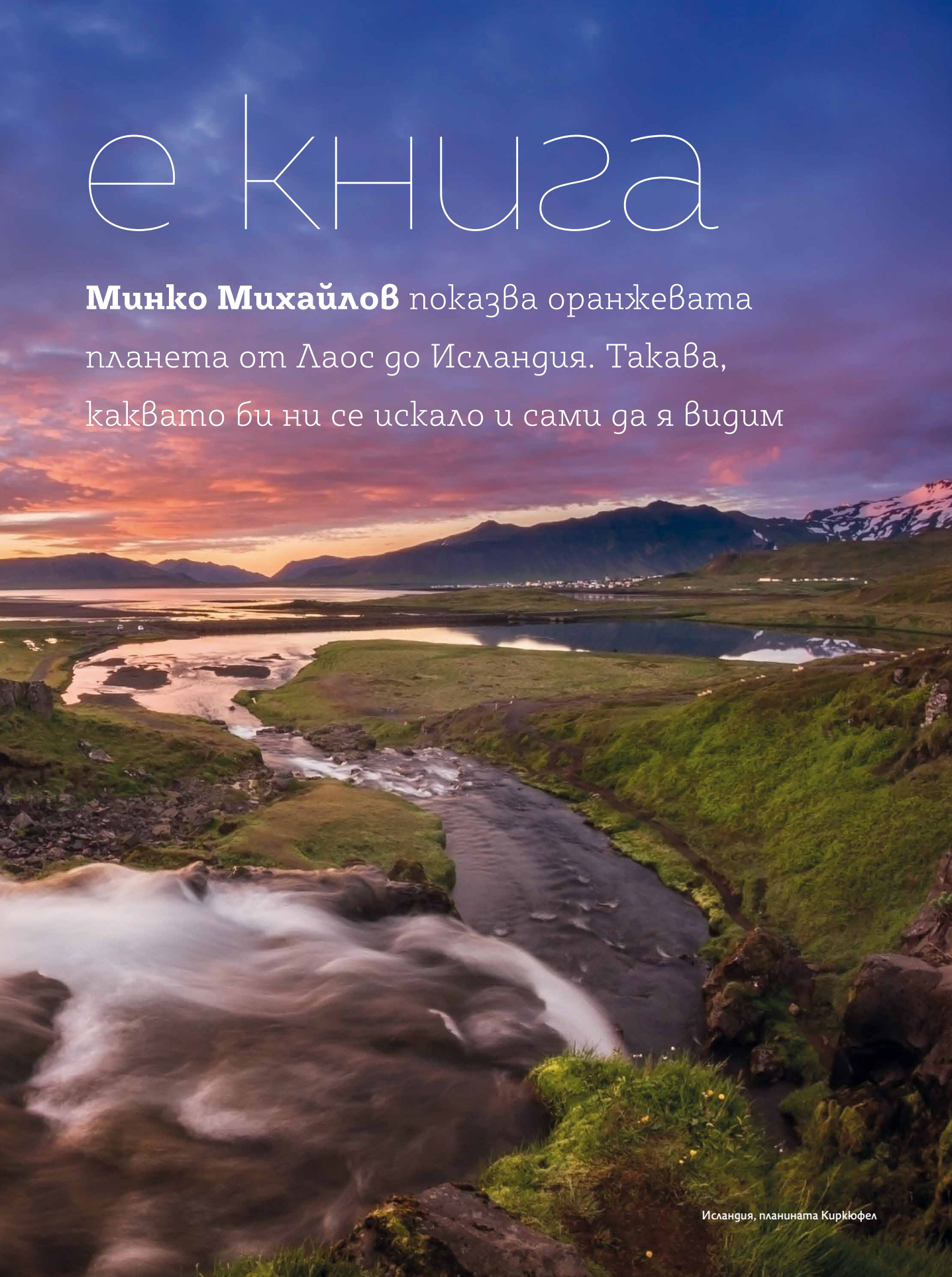

Исландия, планината Киркюфел